Mewn llawenydd yr af allan

Elise Gwilym

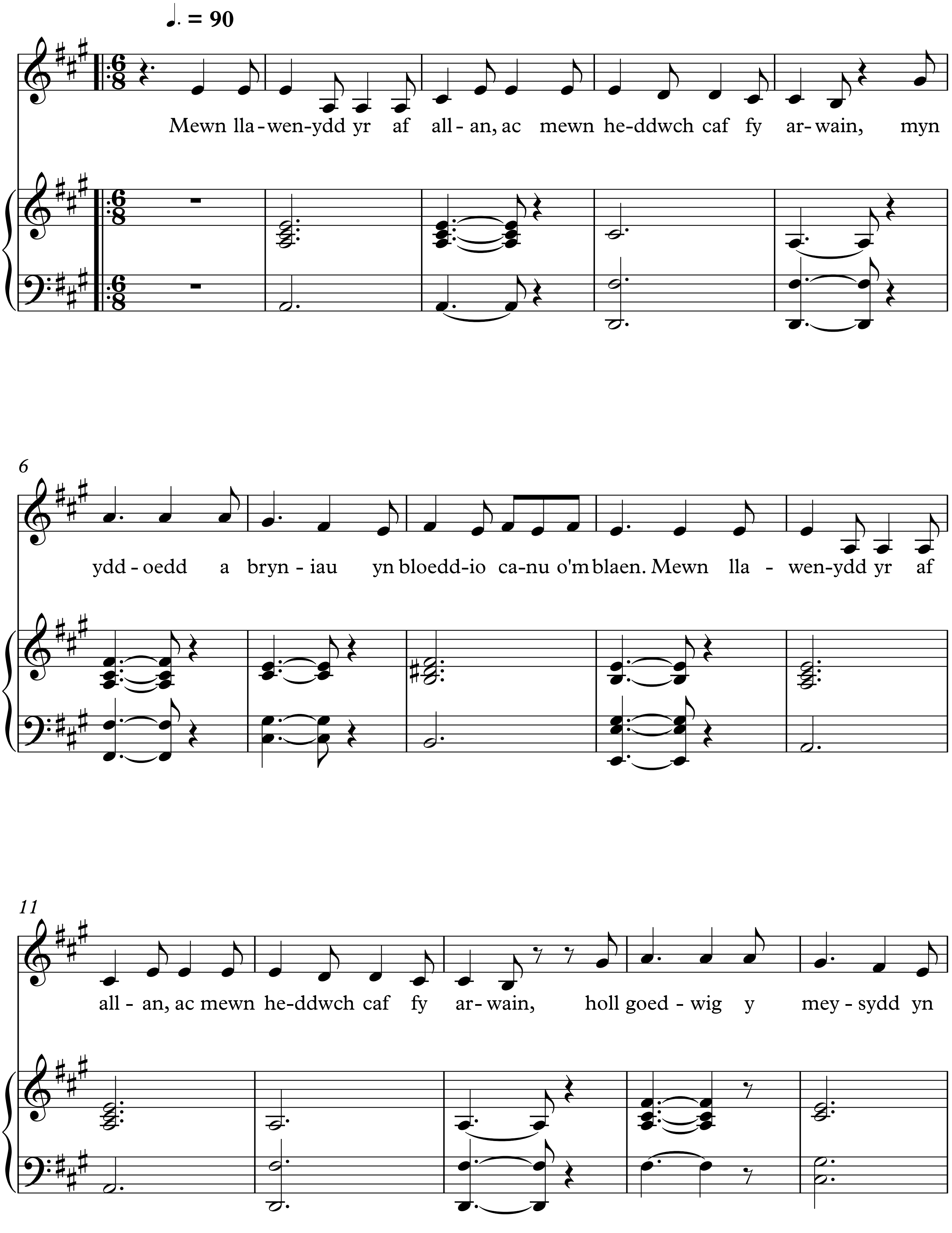

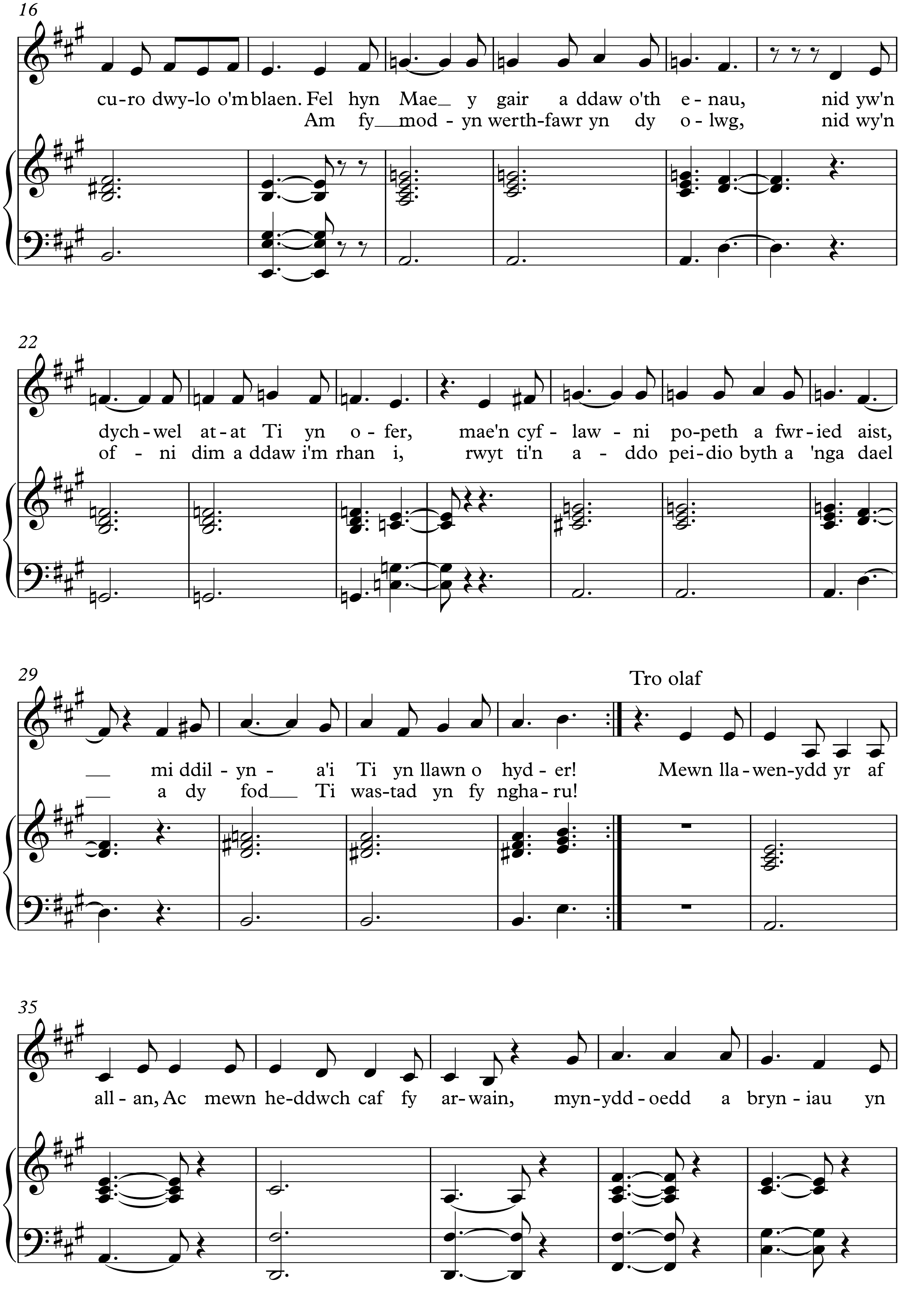
16
cu-ro dwy-lo o'm blaen. Fel hyn Mae_ y gair a ddaw o'th e-nau, nid yw'n
Am fy_mod-yn werth-fawr yn dy o-lwg, nid wy'n
22
dych-wel at-at Ti yn o-fer, mae'n cyf-law-ni po-peth a fwr-ied aist,
of-ni dim a ddaw i'm rhan i, rwyt ti'n a-ddo pei-dio byth a 'nga dael
29
Tro olaf
_ mi ddil-yn-a'i Ti yn llawn o hyd-er! Mewn lla-wen-ydd yr af
_ a dy fod_ Ti was-tad yn fy ngha-ru!
35
all-an, Ac mewn he-ddwch caf fy ar-wain, myn-ydd-oedd a bryn-iau yn

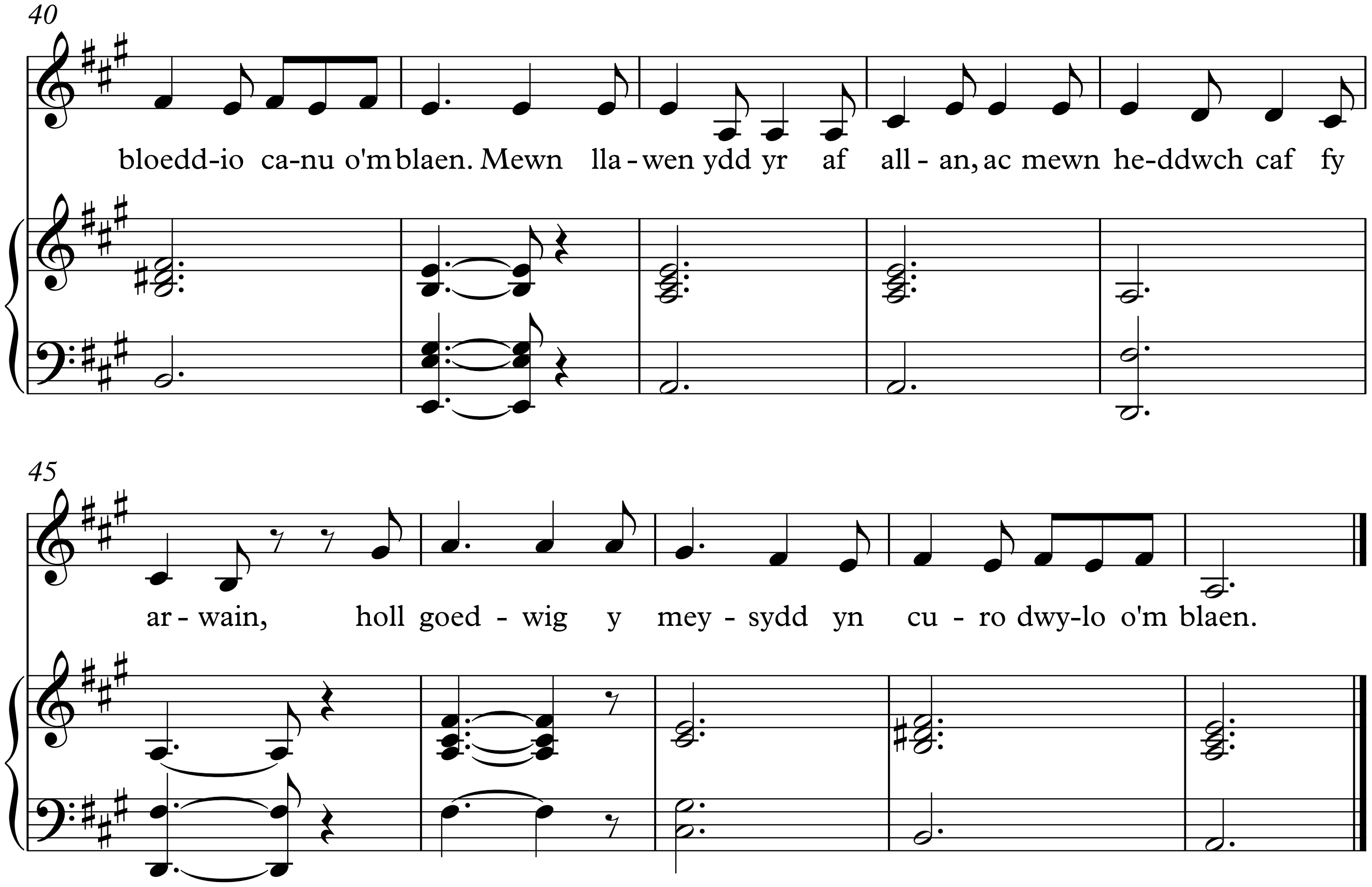

Cytgan:
Mewn llawenydd yr âf allan,
Ac mewn heddwch caf fy arwain-
Mynyddoedd a bryniau yn
Bloeddio canu o'm blaen.
Mewn llawenydd yr âf allan,
Ac mewn heddwch caf fy arwain-
Holl goedwig y meysydd
Yn curo dwylo o'm blaen.

Pennill:
Fel hyn mae y gair a ddaw o'th enau-
Nid yw'n dychwel atat ti yn ofer,
Mae'n cyflawni popeth a fwriedaist.
Mi ddilynai ti yn llawn o hyder!

Cytgan

Pennill:
Am fy mod yn werthfawr yn dy olwg,
Nid wy'n ofni dim a ddaw i'm rhan i.
Rwyt ti'n addo peidio byth a 'ngadael,
A dy fod ti wastad yn fy ngharu!

Cytgan